

INVACARE ACTION3 LIGHT

Dati Cliente / Rivenditore autorizzato

Ragione sociale

Indirizzo

Email

Telefono

Dati Utente

Nome & Cognome

Indirizzo

Email

Telefono

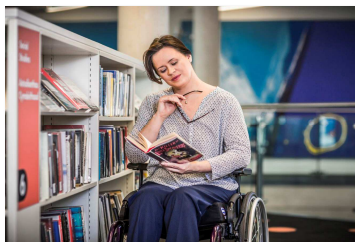

Nr Repertorio DM: 2020828/R

 CES0026 INVACARE ACTION3 LIGHT

€ 1.610

La configurazione standard comprende tutti i codici in scheda contrassegnati dal simbolo ◆

 CESSPEC INVACARE ACTION3 LIGHT costruzione speciale

Quotazione su richiesta

Completata la carrozzina scegliendo tra le altre opzioni disponibili identificate dai simboli sottostanti (tutte le dimensioni hanno una tolleranza di ±10 mm). Presta sempre attenzione alle note a fianco

 Casella da barrare ◆ Configurazione Standard ○ Opzioni senza sovrapprezzo

TIPO DI PROPULSIONE

Leggere sempre le note a fianco

 CES0100 Autospinta ◆

SCEGLI MISURA SEDUTA

LARGHEZZA SEDUTA

<input type="checkbox"/> CES0180	380 mm	○
<input type="checkbox"/> CES0190	405 mm	○
<input type="checkbox"/> CES0200	430 mm	◆
<input type="checkbox"/> CES0210	455 mm	○
<input type="checkbox"/> CES0220	480 mm	€ 55
<input type="checkbox"/> CES0230	505 mm	€ 55

PROFONDITA' SEDUTA

<input type="checkbox"/> CES0240	400 mm	◆
<input type="checkbox"/> CES0250	450 mm	○
<input type="checkbox"/> CES0252	Regolabile in profondità da 450 a 400 mm	(NC:0320,0330,0350,0351) € 65

ALTEZZA SEDUTA

<input type="checkbox"/> CES0270	485 mm	(NC:1051) ○
<input type="checkbox"/> CES0280	460 mm	◆
<input type="checkbox"/> CES0290	435 mm	(NC:1010,1030) ○
<input type="checkbox"/> CES0300	410 mm	○
<input type="checkbox"/> CES0310	385 mm	○
<input type="checkbox"/> CES0315	360 mm, angolo del sedile di 0° (disponibile con forcina bassa, ruota ant. 5" e ruote post. 20")	○

TELA SEDUTA

<input type="checkbox"/> CES0340	Nylon, nera con 2 strisce in Velcro per fissaggio cuscino	◆
<input type="checkbox"/> CES0345	Telino seduta tensionabile	€ 80
<input type="checkbox"/> CES0350	Nylon, nera, imbottita	€ 25
<input type="checkbox"/> CES0367	Piatto seduta rigido	€ 180

SCEGLI IL TIPO DI SCHIENALE

TIPO DI SCHIENALE

<input type="checkbox"/> CES0410	Fisso 7° - 2 altezze 400 o 430 mm (settata a 430 mm)	○
<input type="checkbox"/> CES0420	Fisso 7° - altezza 510 mm	€ 65
<input type="checkbox"/> CES0425	Fisso 7° - altezza 430 mm e manopole regolabile in altezza (110 mm)	€ 100
<input type="checkbox"/> CES0428	Fisso 7° Active - altezza 350 mm regolabile in altezza fino a 400 mm, manopole corte	◆
<input type="checkbox"/> CES0431	Inclinabile ed abbattibile 7° - altezza 350 mm	€ 150
<input type="checkbox"/> CES0432	Inclinabile ed abbattibile 7° - altezza 425 mm	€ 150

SCHIENALE POSTURALE MATRX

<input type="checkbox"/> CES0451	Matrx Elite E2 altezza 160 mm	€ 809
<input type="checkbox"/> CES0452	Matrx Elite E2 altezza 210 mm	€ 809
<input type="checkbox"/> CES0453	Matrx Elite E2 altezza 260 mm	€ 809
<input type="checkbox"/> CES0454	Matrx Elite E2 altezza 310 mm	€ 809
<input type="checkbox"/> CES0456	Matrx Elite E2 altezza 360 mm	€ 809
<input type="checkbox"/> CES0461	Elite Back con agganci già montati alto 405 mm	€ 800
<input type="checkbox"/> CES0462	Elite Back con agganci già montati alto 455 mm	€ 800
<input type="checkbox"/> CES0457	Matrx Elite E2 altezza 510 mm	€ 809
<input type="checkbox"/> CES0458	Matrx Elite Deep E2 altezza 160 mm	€ 850
<input type="checkbox"/> CES0459	Matrx Elite Deep E2 altezza 210 mm	€ 850
<input type="checkbox"/> CES0466	Matrx Elite Deep E2 altezza 260 mm	€ 850
<input type="checkbox"/> CES0467	Matrx Elite Deep E2 altezza 310 mm	€ 850
<input type="checkbox"/> CES0468	Matrx Elite Deep E2 altezza 360 mm	€ 850
<input type="checkbox"/> CES0463	Elite Deep Back con agganci già montati alto 405 mm	€ 809
<input type="checkbox"/> CES0464	Elite Deep Back con agganci già montati alto 455 mm	€ 809
<input type="checkbox"/> CES0469	Matrx Elite Deep E2 altezza 510 mm	€ 850

LARGHEZZA SCHIENALE MATRX

<input type="checkbox"/> CES0482	360 mm	○
<input type="checkbox"/> CES0483	380 mm	○
<input type="checkbox"/> CES0484	410 mm	○
<input type="checkbox"/> CES0485	430 mm	○

INVACARE ACTION3 LIGHT

<input type="checkbox"/>	CES0486	460 mm		○	
<input type="checkbox"/>	CES0487	480 mm		○	
<input type="checkbox"/>	CES0488	510 mm		○	
TELA SCHIENALE					
<input type="checkbox"/>	CES0465	Senza imbottitura dello schienale		○	
<input type="checkbox"/>	CES0471	Standard in Nylon Jemina		○	
<input type="checkbox"/>	CES0474	Lombare ad 1 fascia tens, bi-colore con tasca portaoggetti	(NC:0981)	◆	
<input type="checkbox"/>	CES0475	Lombare ad 1 fascia tensionabile, nera	(NC:0981)	○	
<input type="checkbox"/>	CES0477	3 fasce tensionabili, bi-colore con tasca portaoggetti	Solo per schienale Abbatibile	○	
<input type="checkbox"/>	CES0478	3 fasce tens bi-colore, tasca portaoggetti e tubo tensore	(NC:0981)	€ 65	
<input type="checkbox"/>	CES0479	3 fasce tensionabile con imbottitura + tubi tensore		€ 65	
<input type="checkbox"/>	CES0480	Nylon, nero, imbottita e tensionabile a 7 fasce con tubo tensore		€ 65	
<input type="checkbox"/>	CES0481	Nylon, bicolore, imbottita e tensionabile a 7 fasce, tasca portaoggetti e tubo tensore		€ 80	
SCEGLI PEDANE E POGGIPIEDI					
PEDANA DESTRA					
<input type="checkbox"/>	CES0510	Fissa a 80°	(NC: 0562, 0931, 0933, 0934)	◆	
<input type="checkbox"/>	CES0511	Fissa a 90°, colore nero	(NC: 0562, 0931, 0933, 0934, 0936, 1020, 1010, 1020, 1030, 1049, 1050, 1052)	○	
<input type="checkbox"/>	CES0520	Elevabile da 0° a 80° con poggiaolpaccio imbottito regolabile	(NC:0611,0930,0936)	€ 80	Pedana Elevabile prescrivibile Cod. N.T. 12.24.03.109 (al paio)
<input type="checkbox"/>	CES0545	Per amputato regolabile in altezza, inclinazione e profondità	(NC : 0562, 0960, 0610, 0611, 0930, 0931, 0933, 0934, 0936)	€ 120	
PEDANA SINISTRA					
<input type="checkbox"/>	CES0560	Fissa a 80°	(NC : 0931, 0932, 0934)	◆	
<input type="checkbox"/>	CES0561	Fissa a 90°, colore nero	(NC: 0620, 0936, 1000, 1010, 1020, 1030, 1049, 1050, 1052)	○	
<input type="checkbox"/>	CES0570	Elevabile da 0° a 80°, con poggiaolpaccio imbottito regolabile	(NC:0611,0930,0936)	€ 80	Pedana Elevabile prescrivibile Cod. N.T. 12.24.03.109 (al paio)
<input type="checkbox"/>	CES0595	Per amputato regolabile in altezza, inclinazione e profondità	(NC : 0611, 0620, 0630, 0930, 0931, 0932, 0934, 0936)	€ 120	
POGGIPIEDI DESTRO					
<input type="checkbox"/>	CES0600	Ribaltabile, poggiatallone incluso	(NC : 0931, 0933, 0934)	◆	
<input type="checkbox"/>	CES0610	Ribaltabile e articolato (fino a 50 mm), poggiatallone incluso	(NC:0936)	€ 35	
<input type="checkbox"/>	CES0611	Poggia piede unico, ribaltabile a sx ed articolato (fino a 50 mm)	(NC:0620,0630,0920,0936)	€ 160	
POGGIPIEDI SINISTRO					
<input type="checkbox"/>	CES0620	Ribaltabile, poggiatallone incluso	(NC : 0931, 0932, 0934)	◆	
<input type="checkbox"/>	CES0630	Ribaltabile e articolato (fino a 50 mm), poggiatallone incluso	(NC:0936)	€ 35	
SCEGLI IL TIPO DI BRACCIOLI					
LATO DESTRO					
<input type="checkbox"/>	CES0640	T ridotto per tavolo, reg. in H da 200 a 280 mm e spondina diritta		○	(NC:0760,0770,0780,0790,0795,0796,1480)
<input type="checkbox"/>	CES0650	T imbottitura lunga, reg. in H da 200 a 280 mm e spondina diritta		○	(NC:0760,0770,0780,0790,0795,0796)
<input type="checkbox"/>	CES0657	T rotativo (360°), imbot. concava, supp. per palmare reg. H da 200 a 280 mm		€ 200	
<input type="checkbox"/>	CES0675	Ribaltabile con imbottitura concava, reg. in H da 170 a 295 mm		€ 85	
<input type="checkbox"/>	CES0677	Ribalt.rotativo (360°) con supporto palmare, reg. H da 170 a 295 mm		€ 210	
<input type="checkbox"/>	CES0697	Imbottitura concava, reg.le in H da 210 a 345 mm con fianchetto sagomato		€ 95	
<input type="checkbox"/>	CES0738	Spondina parafrangente in ABS	(NC:1480)	◆	
<input type="checkbox"/>	DE257219	Spondina parafrangente CARBON Look		€ 80	Le spondine CARBON look possono NON essere compatibili con alcune configurazioni. Chiedere verifica al nostro customer service.
<input type="checkbox"/>	CES0739	Bracciolo tubolare, estraibile con spondina parafrangente	(NC:0310,1365)	€ 85	
SCEGLI IL TIPO DI SUPPORTO PALMARE, solo con supporto rotativo					
<input type="checkbox"/>	CES0662	Supporto palmare piatto		€ 85	
<input type="checkbox"/>	CES0664	Supporto palmare concavo		€ 120	
<input type="checkbox"/>	CES0666	Supporto palmare con impugnatura verticale		€ 95	
LATO SINISTRO					
<input type="checkbox"/>	CES0740	Ridotto per tavolo e regolabile in H da 200 a 280 mm	(NC:1480)	○	
<input type="checkbox"/>	CES0750	Imbottitura lunga e regolabile in H da 200 a 280 mm		○	
<input type="checkbox"/>	CES0757	T rotativo (360°), imbot. concava, supp. per palmare reg. H da 200 a 280 mm		€ 200	
<input type="checkbox"/>	CES0775	Ribaltabile con imbottitura concava, reg. in H da 170 a 295 mm		€ 85	
<input type="checkbox"/>	CES0777	Ribalt.rotativo (360°) con supporto palmare, reg. H da 170 a 295 mm		€ 210	
<input type="checkbox"/>	CES0797	Imbottitura concava, reg.le in H da 210 a 345 mm con fianchetto sagomato		€ 95	
<input type="checkbox"/>	DE257219	Spondina parafrangente CARBON Look		€ 80	
<input type="checkbox"/>	CES0838	Spondina parafrangente in ABS	(NC:1480)	◆	
<input type="checkbox"/>	CES0839	Bracciolo tubolare, estraibile con spondina parafrangente	(NC:0310,1365)	€ 85	
SCEGLI IL TIPO DI SUPPORTO PALMARE, solo con supporto rotativo					
<input type="checkbox"/>	CES0762	Supporto palmare piatto		€ 85	
<input type="checkbox"/>	CES0764	Supporto palmare concavo		€ 120	
<input type="checkbox"/>	CES0766	Supporto palmare con impugnatura verticale		€ 95	
SCEGLI ALTRE OPZIONI SEDUTA					
CUSCINO SEDUTA ANTI DECUPITO					
<input type="checkbox"/>	CES0840	Senza cuscino		◆	
<input type="checkbox"/>	CES0869	Matrx Flo-Tech Lite		€ 150	
<input type="checkbox"/>	CES0871	Matrx Flo-Tech contour Visco		€ 190	
<input type="checkbox"/>	CES0873	Matrx Flo-Tech Image		€ 270	
CUSCINO SEDUTA POSTURALI					
<input type="checkbox"/>	CES0874	Matrx Flo-Tech Solution Extra		€ 629	
<input type="checkbox"/>	CES0876	Matrx Libra		€ 629	
PROFONDITA' CUSCINO SEDUTA					
<input type="checkbox"/>	CES0878	400 mm		○	
<input type="checkbox"/>	CES0879	450 mm		○	
ALTRE OPZIONI					
<input type="checkbox"/>	CES0882	Pelotte toracali		€ 150	
<input type="checkbox"/>	CES0908	Poggiatesta Matrx 250 mm, solo per schienali Matrx	(NC:0940)	€ 360	
<input type="checkbox"/>	CES0930	Cinturino fermapolpacci regolabile		€ 20	
<input type="checkbox"/>	CES0935	Tubi poggia piedi allungato per UL da 450 a 530 mm	(NC:0936)	€ 40	
<input type="checkbox"/>	CES0936	Portapedane montate in alto (da 230 mm a 430 mm con poggia piedi ribaltabile)		€ 40	
<input type="checkbox"/>	CES0940	Tubo tensore dello schienale standard		€ 30	
<input type="checkbox"/>	CES0945	Tubo tensore dello schienale pieghevole	(NC:1451)	€ 80	
<input type="checkbox"/>	CES0955	Senza blocco del bracciolo		○	

